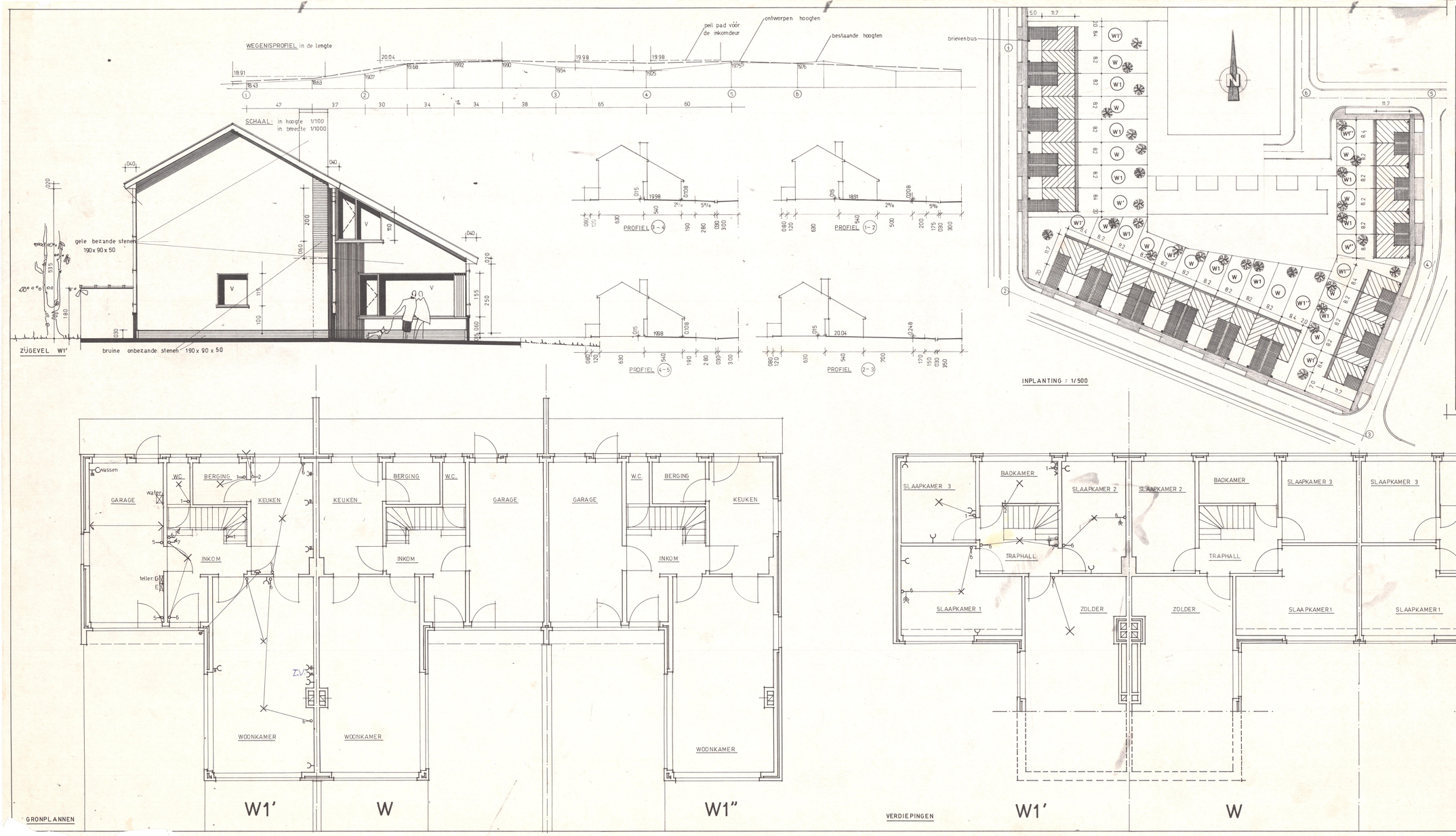

PROVINCIE WEST VLAANDEREN

STAD IZEGEM. WIJK KLEIN HARELBEKE.

BOUWEN VAN 30 VOLKSWONINGEN voor rekening van:

IZEGEMSE BOUWMAATSCHAPPIJ

ONTWERP	SCHAAL 2%	
TYPE	W = W1	22
	W' = W1'	4
	W'' = W1''	4
BLAD	3	
	ZIJGEVEL W1'	
	ELEKTRICITEIT	
	INPLANTING	
	WEGENISPROFIEL	
HET BESTUUR S.V.	N.M.H.	
DE ARCHITECT	OPMERKINGEN	DE AANNEMER voor gelijkvormig uitvoeren
GUY BEERNAERT, de Pitschystraat 41 IZEGEM Tel. 0 61/ 332 27 Ingeschreven op de Tabel der Orde van Architecten 10.01.69		
DOS. N.7.601		