# Résidence du château de Vyle

Grand route n°1, 4570 Marchin

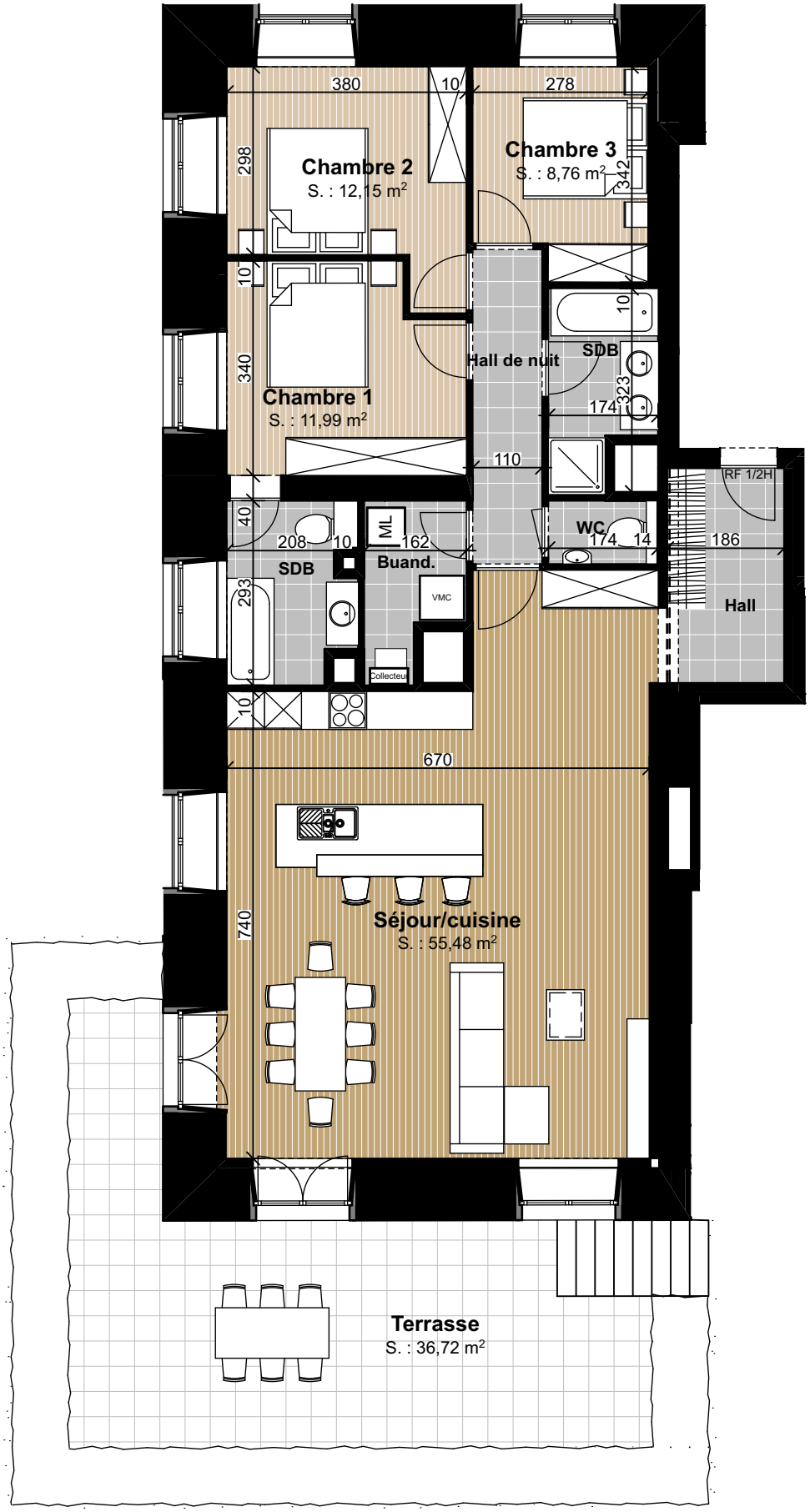


**Appartement 0.1**

N° de chambres: 3
Etage: Rez-de-chaussée
Total S. nette: 123,9 m²
Terrasse: 36,72 m²

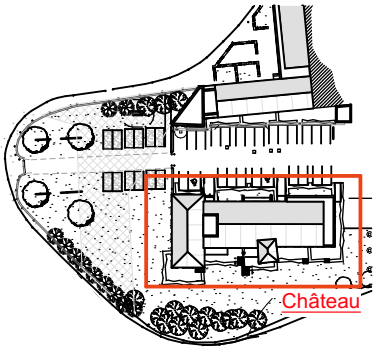


Implantation dans le domaine

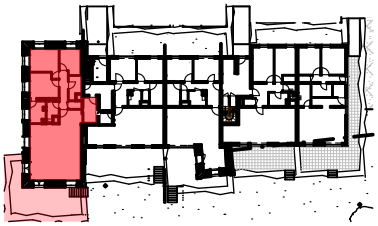

Implantation dans le bâtiment

1. DES MODIFICATIONS SONT SUSCEPTIBLES D'ETRE APPORTEES A CE PLAN EN FONCTION DES NECESSITES DE LA REALISATION. 2. L'AMEUBLEMENT, Y COMPRIS LES PLACARDS SONT DESSINES A TITRE D'ILLUSTRATION. 3. L'AGENCEMENT DES CUISINES EST DONNE A TITRE INDICATIF. 4. LES DIVISIONS DANS LES MENUISERIES INTERIEURES SONT DONNEES A TITRE INDICATIF ET SONT DEFINIES PAR L'ARCHITECTE. 5. LES DIMENSIONS DES ELEMENTS TECHNIQUES REPRESENTES AU PLAN SONT INDICATIVES ET NON CONTRACTUELLE.