

Doorsnede A-A - 1/50

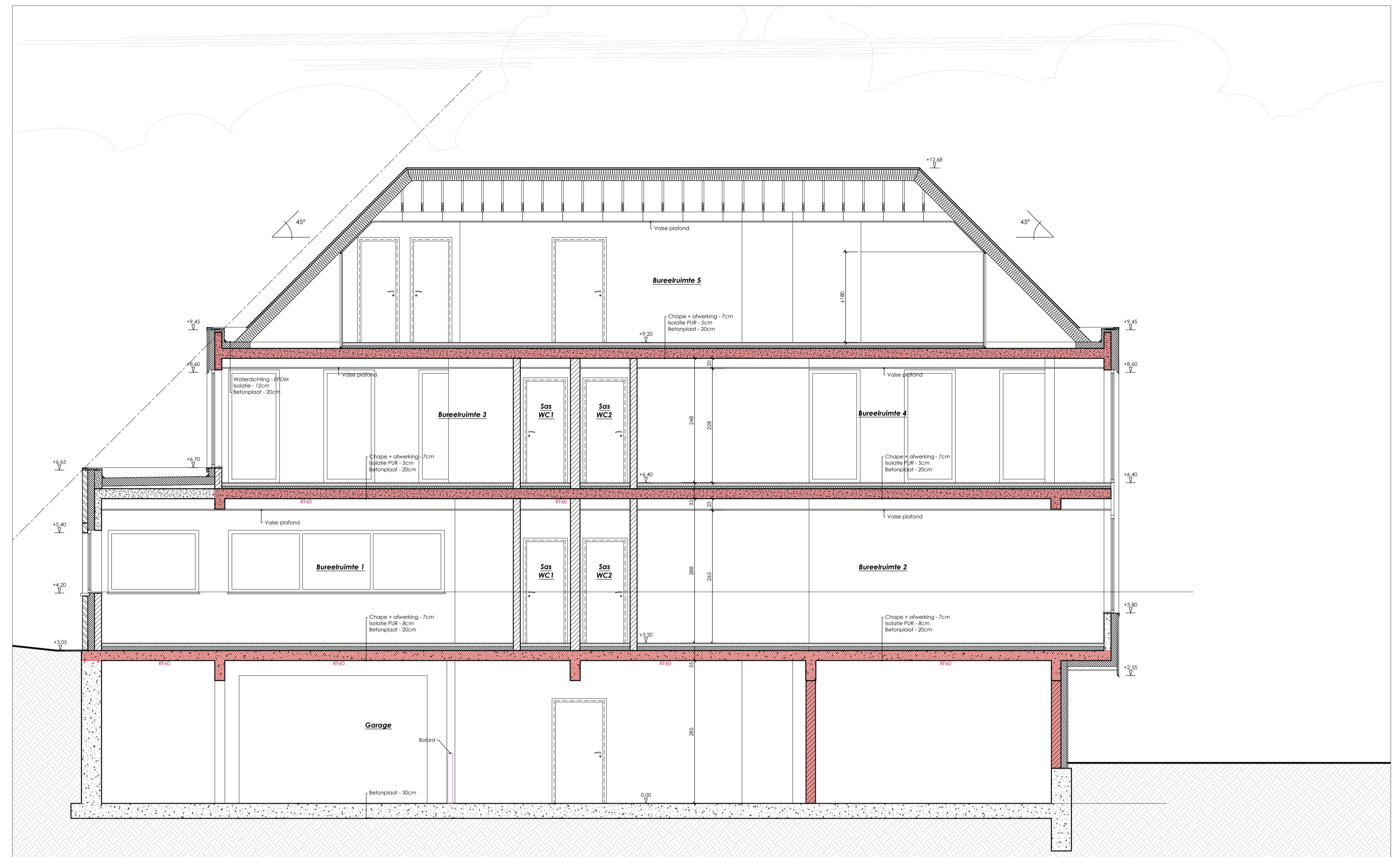

Doorsnede B-B - 1/50

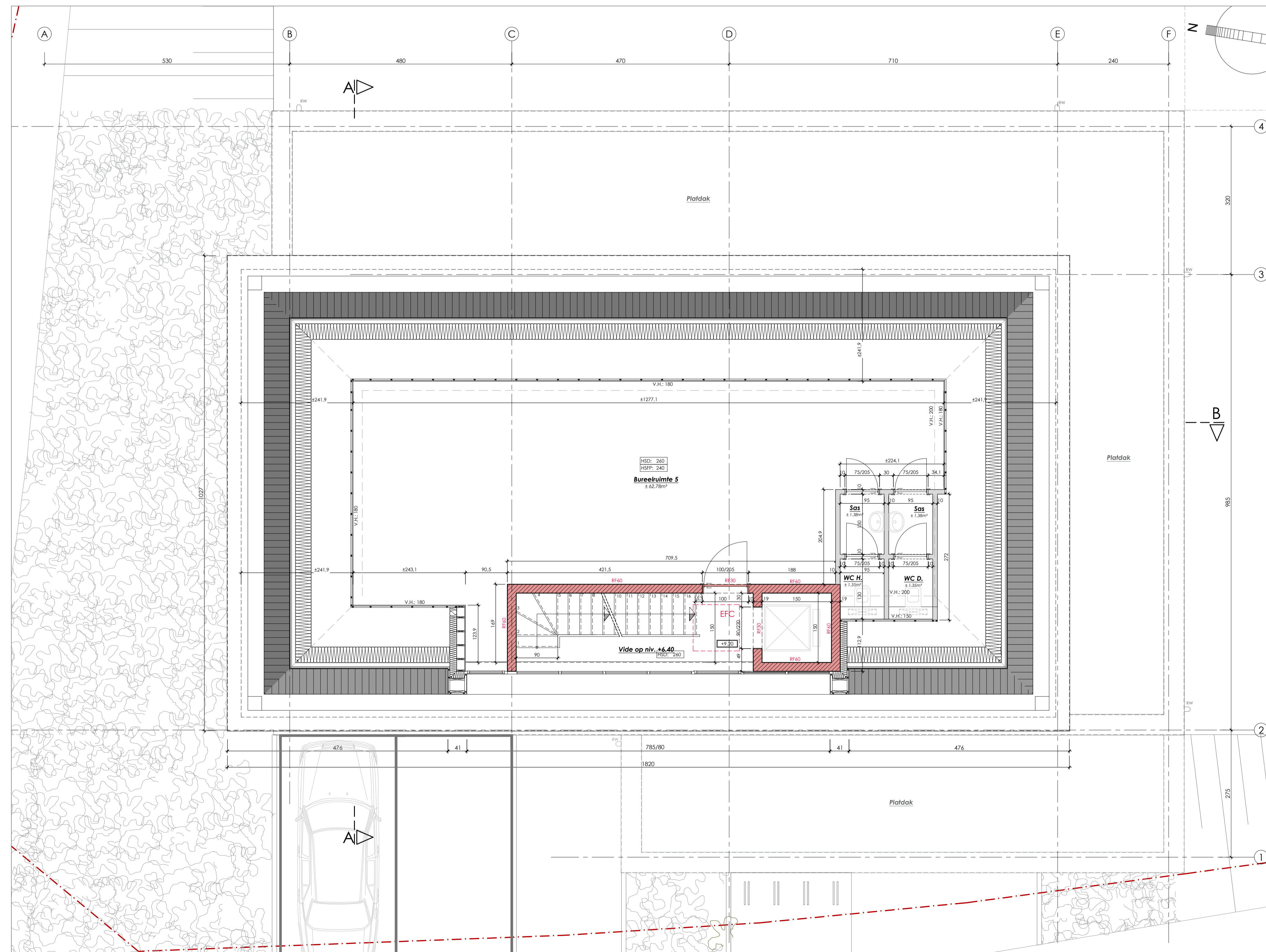

Derde verdieping - 1/50

GEVELMATERIALEN

- 1) Solsel in donkere bruin-rode gevelsteen
- 2) Gevel in sandwichpanelen of gevelbekledingspanelen
- 3) Ramen in donkergrijze aluminium
- 4) Dorpels in blauwe hardsteen ter hoogte van het maaiveld, verder dorpels in aluminium
- 5) Zinken regenwaterafvoerbuis
- 6) Dakbekleding in zink staande naad
- 7) Plat dak bedekt met eenlaagse EPDM dichting
- 8) Dakrand in aluminium identieke kleur als de ramen

VLAAMS-BRABANT
ZAVENTEM

BOUWEN VAN EEN KANTOORGEBOUW
Frans Smolderstraat, 80 te 1932 Zaventem
6 afdeling, sectie A, nr 246V, 246T en 245R

BOUWVERGUNNING

Derde verdieping
Doorsnede A-A
Doorsnede B-B

Bouwheer:

NV Willy Tans
Leuvensteenweg, 1188
1200 Sint-Lambrechts-Woluwe

Handtekening:



E. HAESAERTS
Leuvensteenweg 438
B-3070 KORTENBERG
Tel: 02/757.14.72
Fax: 02/757.12.20

HANDTEKENING:

Datum: 17.11.2016 Datum indicie: 30.11.2016	Schaal: 1/50	Dossier nr.: 1602	Plan nr.: 04-PU-01-A-002	Ind.: A
--	-----------------	----------------------	-----------------------------	------------