



PROCES-VERBAAL OVER HET ONDERZOEK VAN EEN ELECTRIISCHE LAAGSPANNINGSINSTALLATIE

VERSLAG NR.:	<u>2007/0522/113/05</u>	ADRES INSTALLATIE:	<u>Leuvensesteenweg 930</u>
Datum van verslag:	<u>22-05-2007</u>		<u>Zaaienvoer</u>
Datum van onderzoek:	<u>22-05-2007</u>	EIGENAAR:	_____
U. ref.:	_____	Adres:	_____
O. ref.:	_____	OPDRACHTGEVER:	<u>PA DO</u>
Stroomleverancier:	<u>Netmanagement</u>	Adres:	_____
Ref.:	_____	INSTALLATEUR:	_____
Teller nr.:	_____	Adres:	_____
Index:	_____	BTW OF IK:	_____

Aard van het onderzoek: gelijkvormigheidsonderzoek controlebezoek volgens _____

AREI art. 270 AREI art. 271 AREI art. 276 ARAB art. 262 CTR art. 231 (Voorschr. stroomtes.)

Aard installatie: Nieuwe Uitbreiding Werf Verzwaring Aard van de locatie: LS opp 3,7

Omschrijving aansluiting: Ondergronds Bovengronds Type van aardelektrode: Lus Baren Pennen

Voedingskabel hoofdbord: 2 x 10 mm² Bescherming van de aansluiting: 40 A

Aansluiting: Spanning: 230 V Alg. schakelaar: type: diff uafh 300 mA A-EP

Elektrische installatie: Voor Na 10.81 1.83 AREI art.86 AREI art.87 AREI art.88 AREI art.95 AREI art. _____

Aantal borden: 1 Aantal eind-stroombanen: 9 RA 13,00 Ohm RI tot 25 Mohm

BESCHRIJVING VAN DE INSTALLATIE: zie situatieplan (s) en één draadschema (s) die integraal deel uitmaken van dit verslag en werden gezien en getekend in uitvoering van art. 269 (M.B. 27 Juli 1981).

Vastgestelde inbreuken en / of nota's:

geen

Nota 9, 22/10-21/103

- Bestuit:
- A. De installatie is conform. De algemene DS werd verzegeld. De installatie dient opnieuw gecontroleerd uiterlijk op 22-05-2007 (art. 271 AREI) alsook vóór de ingebruikname van elke belangrijke wijziging of beduidende uitbreiding, uitgevoerd voor deze datum.
 - B. De installatie mag in dienst blijven indien zonder vertraging wordt voldaan aan de vastgestelde inbreuken en de gepaste maatregelen getroffen worden opdat de installatie geen gevaar vormt voor personen of goederen. De installatie is niet conform. De installatie dient opnieuw gecontroleerd te worden uiterlijk op _____
 - C. De installatie is niet conform.

DE AGENT ONDERZOEKER: 113

DE DIRECTEUR: _____

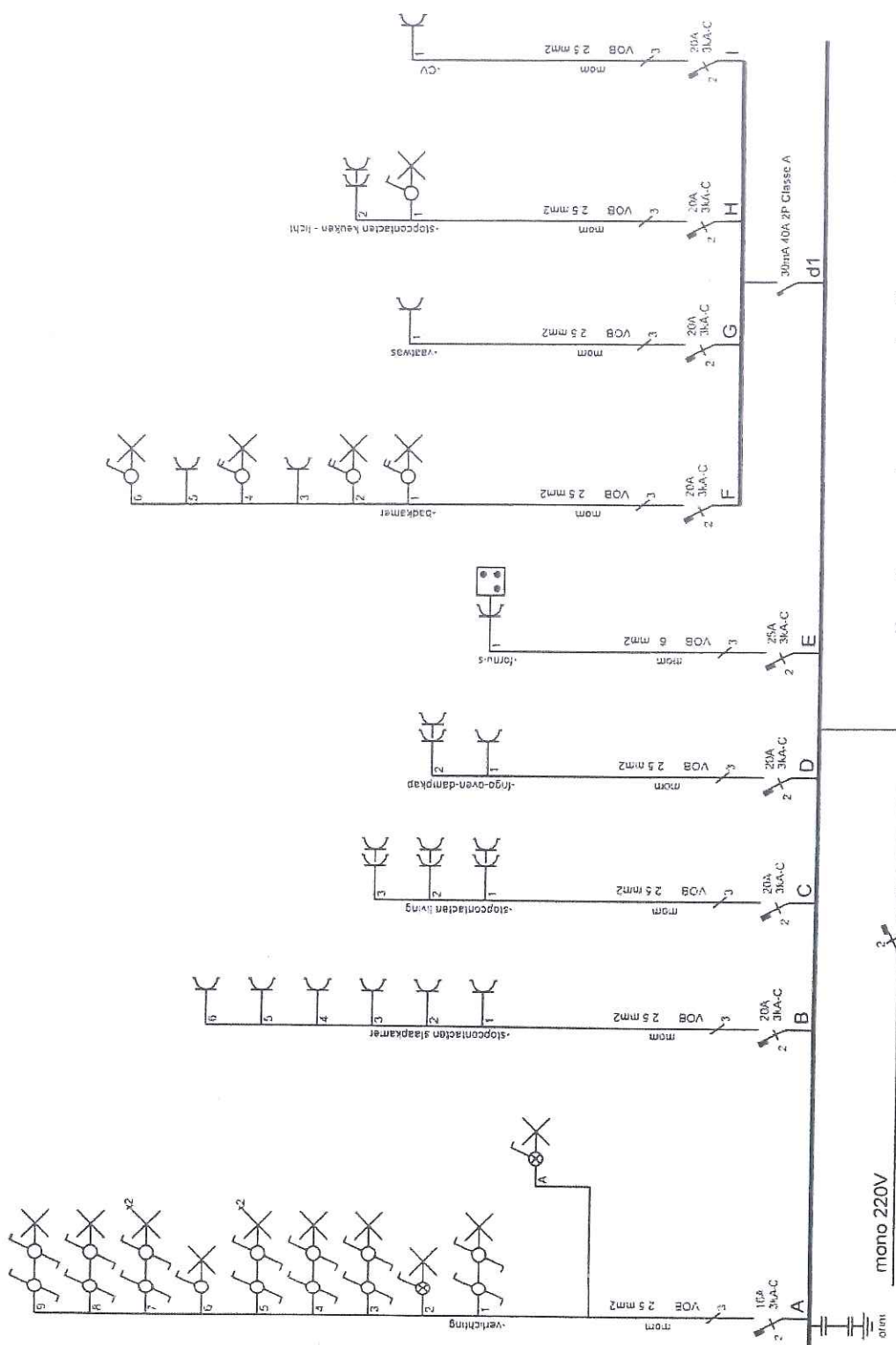

voeding komend van verdeelkast verdiep -1

<p>Afgeve... Beleef 19/242 99... 11 Gent (Sint-Denis-Westrem) 09/242 99...</p>	<p>bab-zaventem leuvensesteenweg appt 3/4 . 7 zaventem</p>	<p>Verantw. uitvoering <i>[Signature]</i> ... / 2007</p>	<p>ALGEMENE ELECTRICITEIT Viewegsestraat 69 90032 Wommelgem Tel 09/2226 46 38 GSM 0475/29 46 38 Fax 09/227 84 93</p>
---	--	--	---

[Signature]

Appartement 3/4 . 7

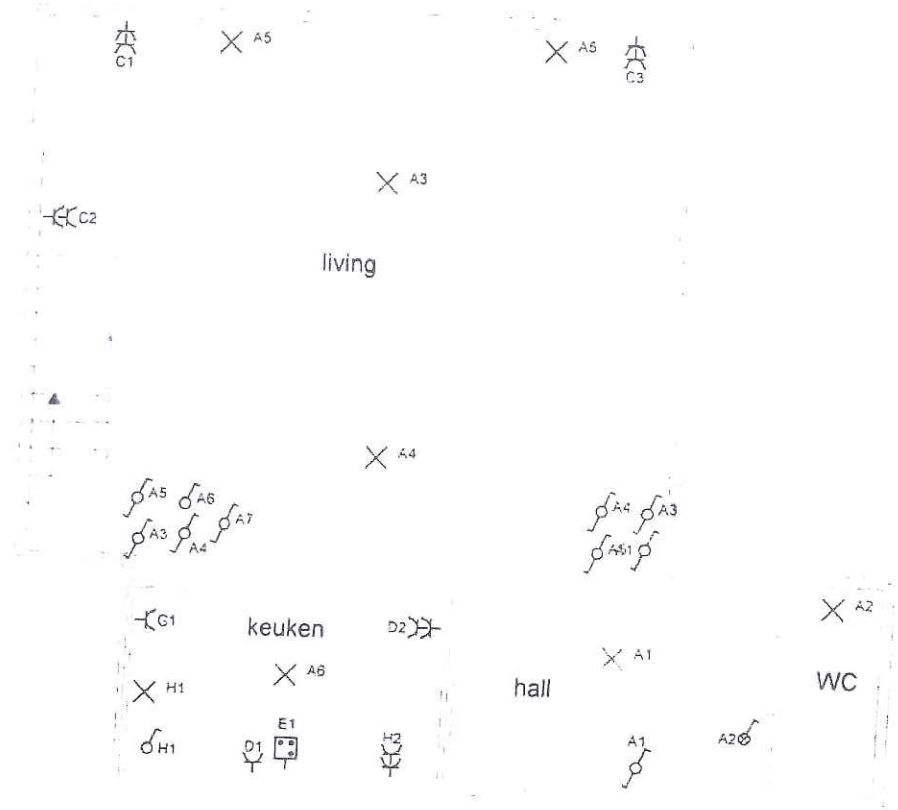

[Handwritten signature]

B.T.J. VZW
 Koen De Coen
 Middelkerke Blokk
 De Vrijstaat 45
 8100 Sint-Denijs-Westrem
 09/242 99 88 - Fax 09/242 88 42

[Handwritten signature]

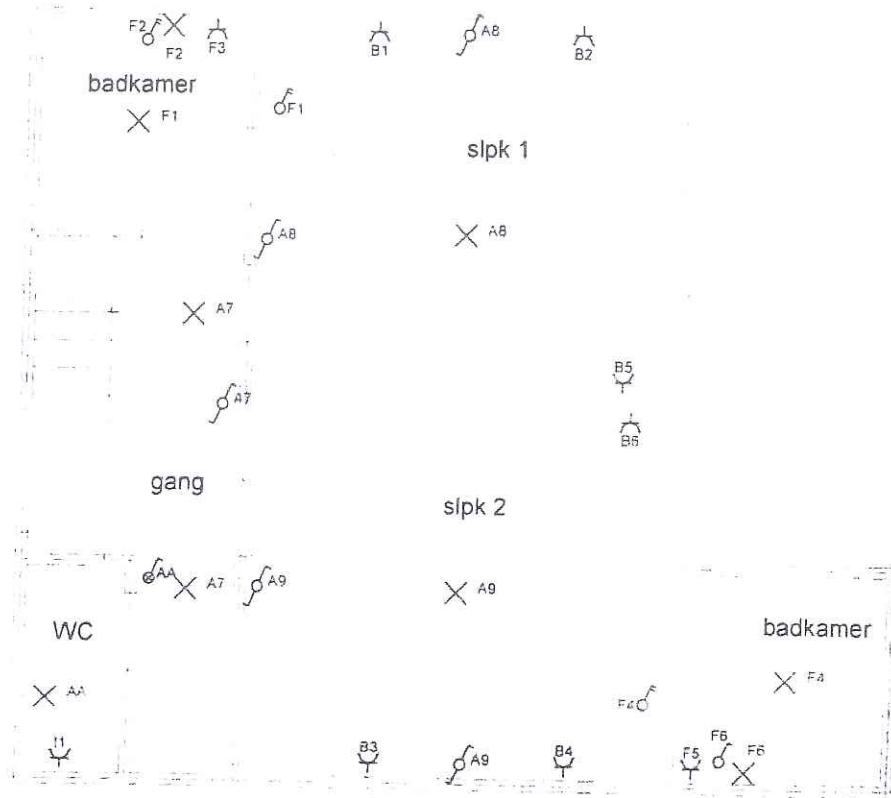

[Handwritten signature]

B.T.I. VZW
 Koan De Oude
 Kruisbeender 311 ©
 De Wylstraal 30

1021 Sint-Denis (Westrem)
 t 09242 99 88 Fax 09242 86 42

[Handwritten signature]

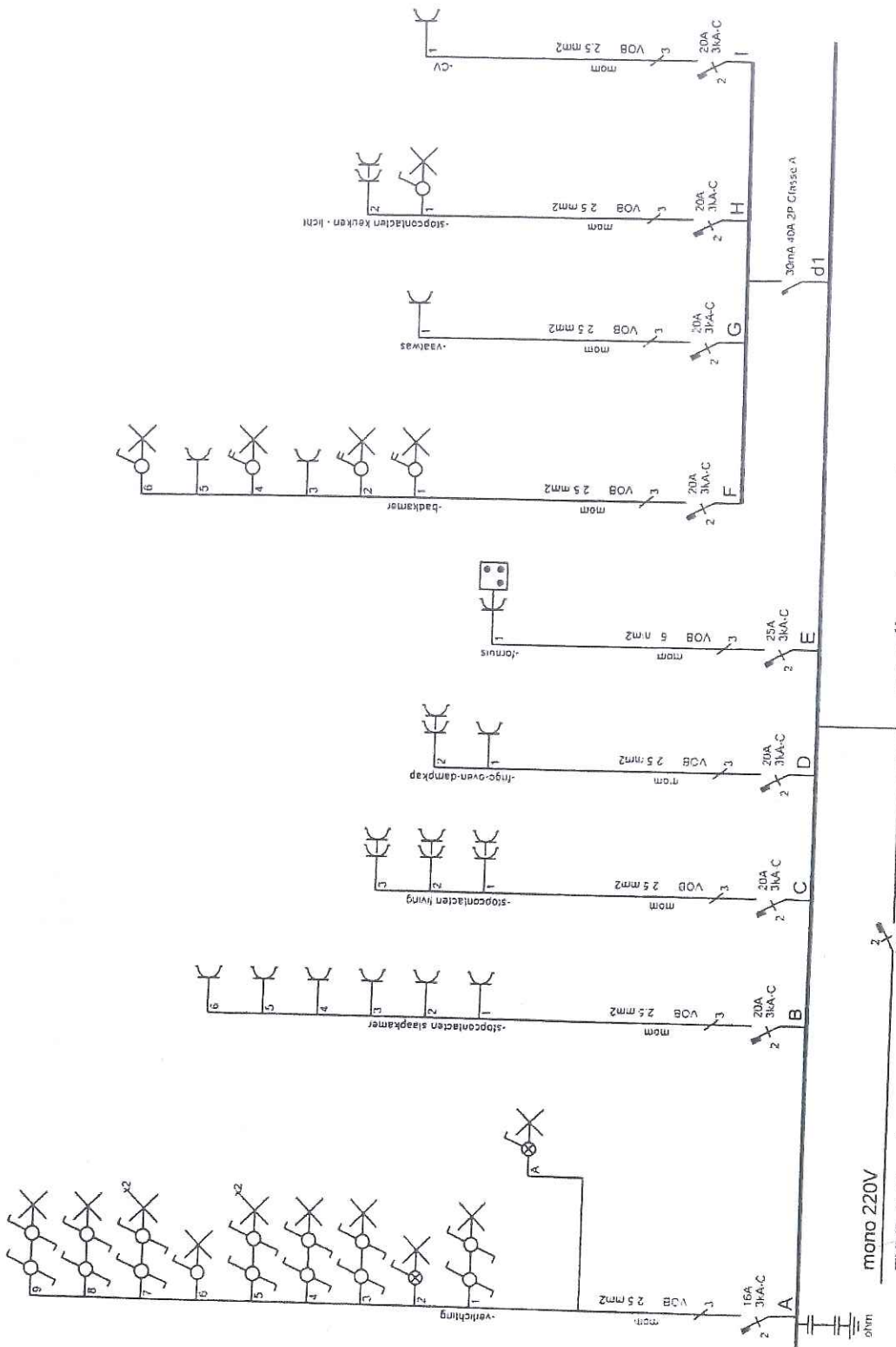

voeding komend van verdeelkast verdiep -1

Afgey. eikend organisme
 2007
 Gilt (Sip) Verijs-Was(rein)
 42 88 88 - Fax 09 42 88 42

bab-zaventem
 leuvensesteenweg appt 3/4 . 7
 zaventem

Verantw. uitvoering
 11/2007

ALGEMENE ELECTRICITEIT
 Vierwegeslaai 59
 9032 Wondelgem
 Tel. 09/226 46 38
 GSM 0475/29 46 38
 F.Bx 09/227 84 93

Saktror

BTW nr. 41 131 261

[Handwritten signature]