

**KELDERPLAN  
RIOLERING**

Verharde Opp. Waterdoorlatend= 90 m<sup>2</sup>  
Dakoppervlakte= 355 m<sup>2</sup>  
Recup regenwater: wasm.-toilet

\* = verlichting

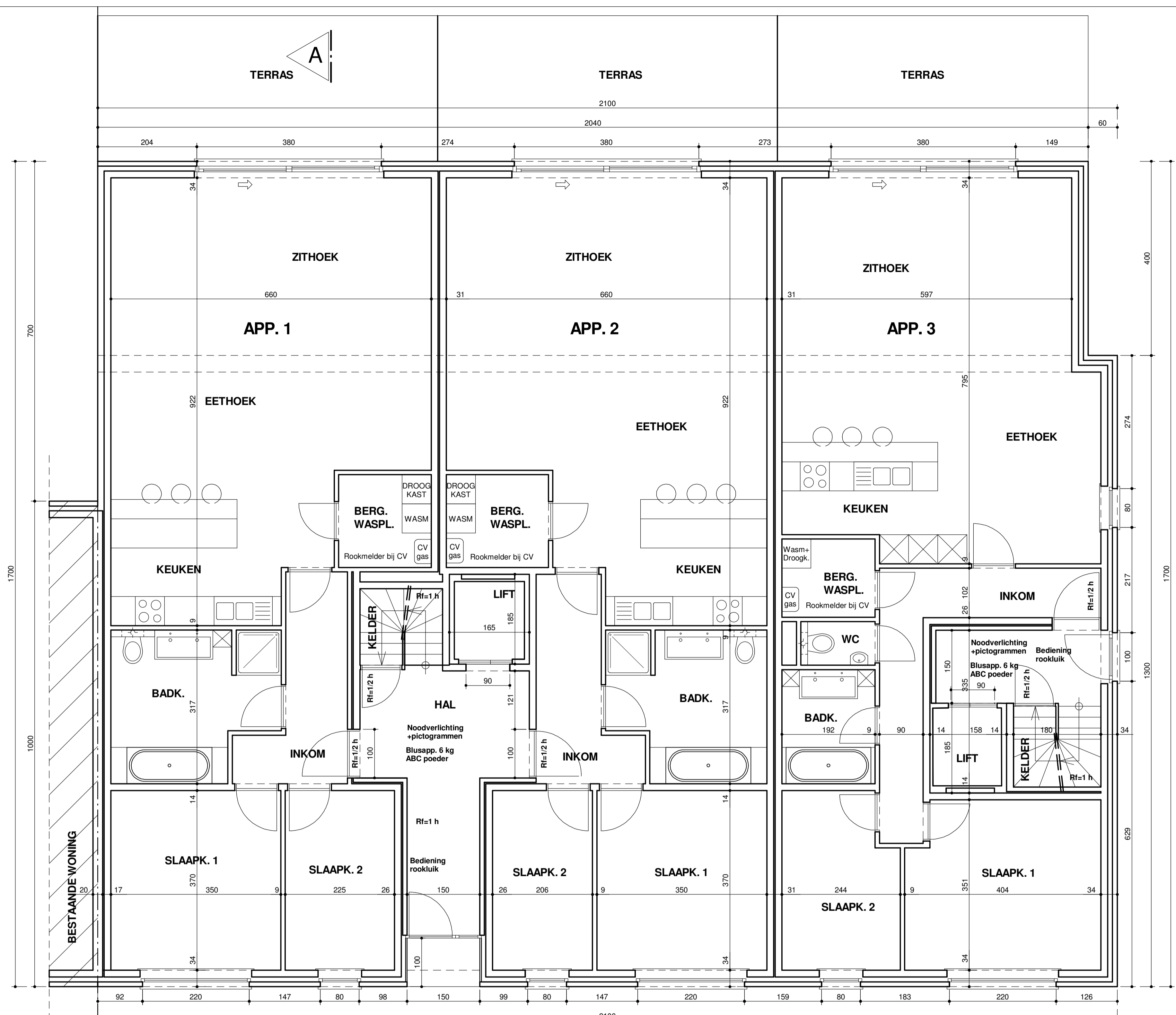
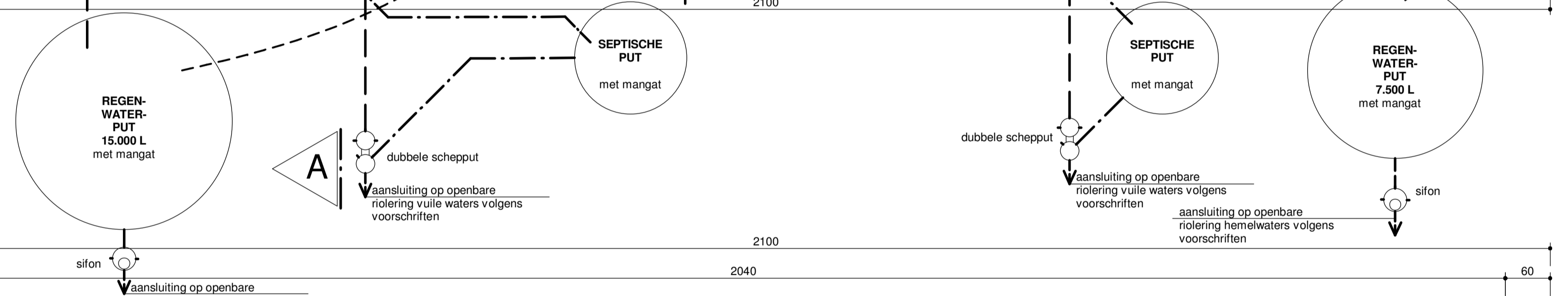
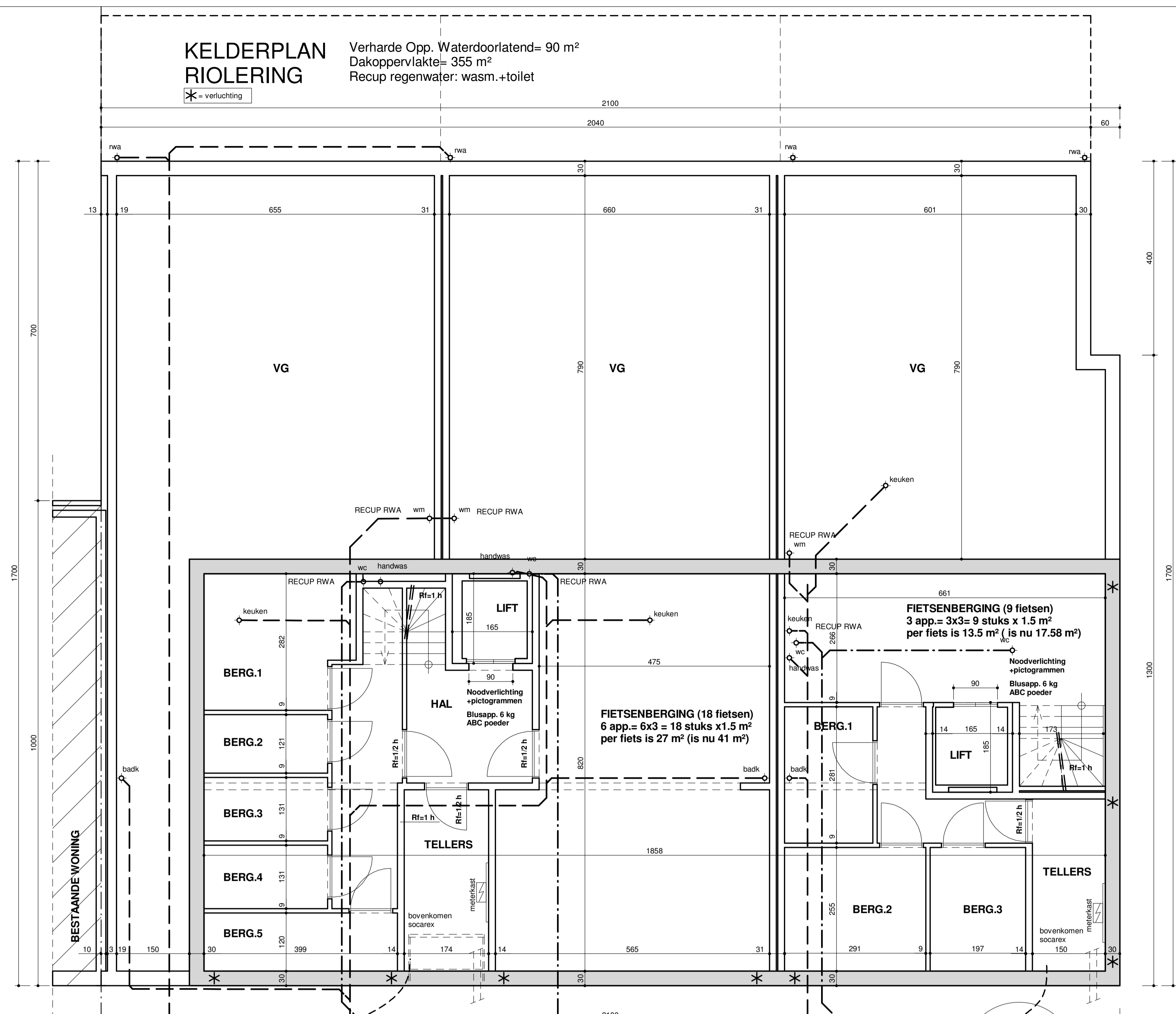

**GRONDPLAN**

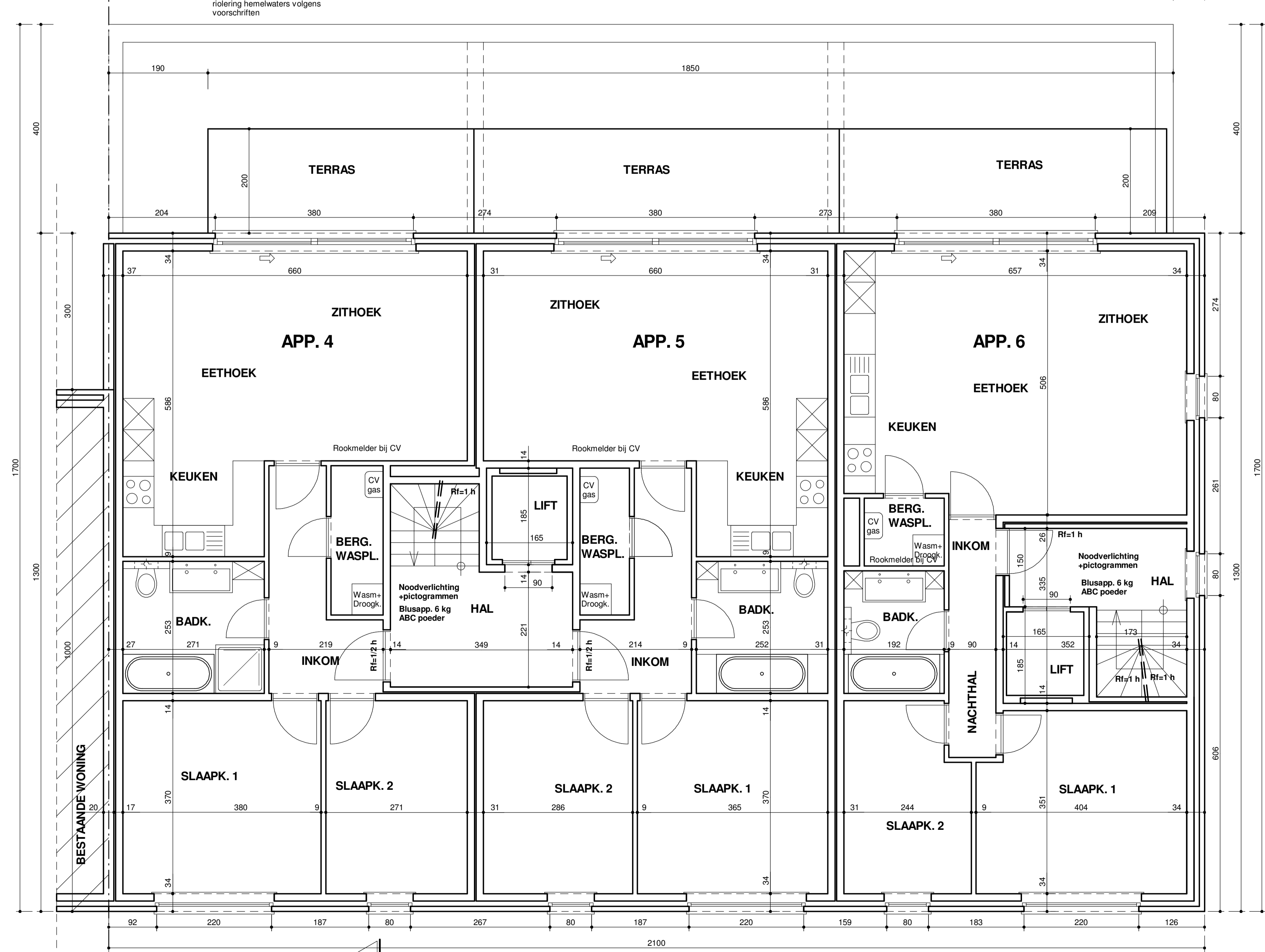

**1ste VERDIEPING**

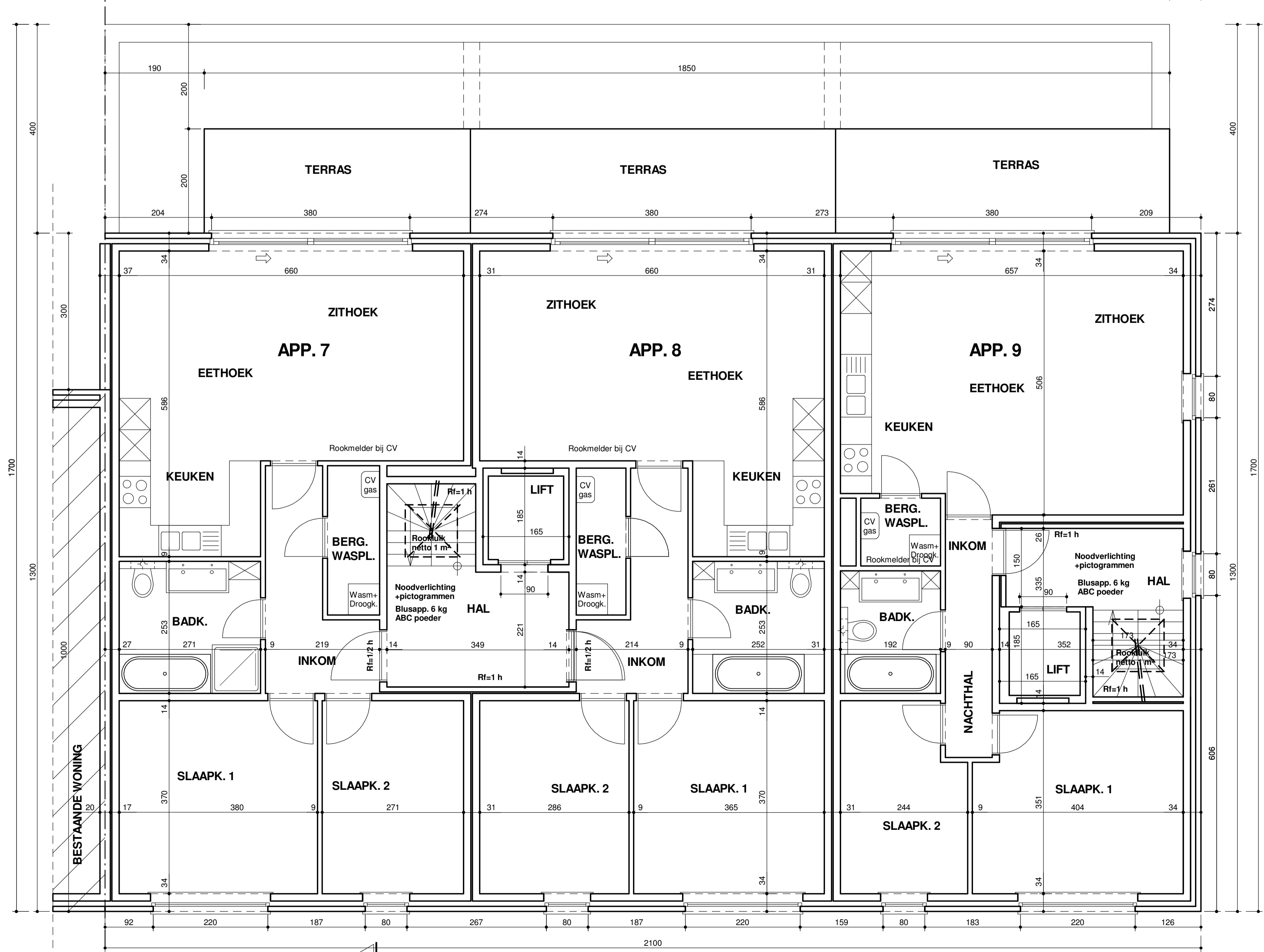

**2de VERDIEPING**

PROVINCIE - ANTWERPEN  
GEMEENTE - BERCHEM

aard van het ontwerp :  
**HET BOUWEN VAN EEN MEERGEZINSWONING  
(HALF-OPEN BEBOUWING)**

ligging : SPOORWEGSTRAAT , gemeente 2600 BERCHEM.  
sectie : A nr 293 Z3/H5/T4, 2de afdeling.

LEGENDE	DE AANNEMER
metselwerk nieuw	voor gelijkvormige uitvoering
metselwerk nieuw	
murel in hardsteen	
metselwerk	
beton nieuw	
afbraak	
bestaand metselwerk	
beton bestaand	
isolatie	

A PLANS		BOUWAANVRAAG	
DE AANVRAGER		schaal : 1:50, 1:500, 1:2.500, 1:20.000	
mevr SONAKALAN SUREYYA GLOOISTRAAT 35 2680 WILBERGHEK tel: 0485/56 42 22		getekend : 13-12-2012 getekend : 08-07-2013	
DE ARCHITEKT		groep nr. 1212 plan 1	
Architectenbureau L. VAN LOOY c.v. Pastoor Coppiens 196 2070 Burcht gemeente Zwijndrecht tel 03252 70 61 ingeschreven in de tabel van de orde der architecten in de prov. Antw.		getekend : A.K.C. K.N. plan oppervl. : 1.5 m <sup>2</sup>	