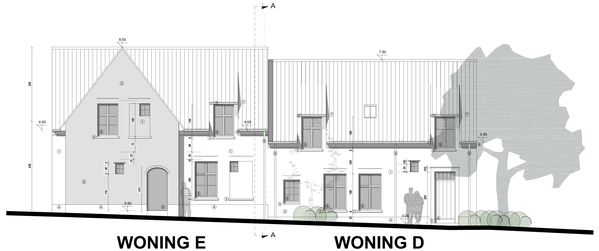

WONING E WONING D

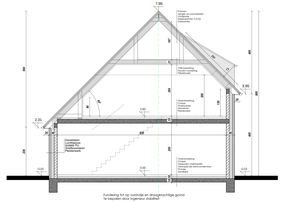

DOORSNEDE A-A

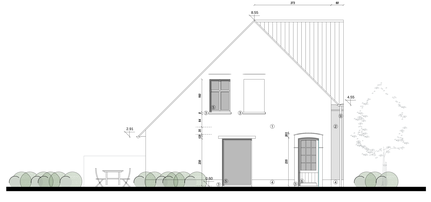

WONING E

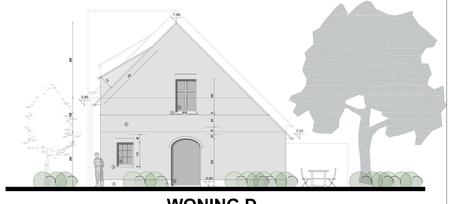

WONING D

WONING D WONING E

LEGENDE GEVELMATERIALEN NIEUWE BEBOUWING

- 1 BAKSTEEN - GEMIXTE KLEUREN
- 2 HOUTEN GEVELBEKLEDING - NATUURLIJK HOUT
- 3 PVC - GRAFIETGRIJS
- 4 PVC - grafietgrijs, verdeelt zelfde lengte of hoogte in gelijke delen
- 5 GEVELPLATEN - GEMIXTE KLEUREN - GEEN GEVELPLATEN
- 6 GEVERS - WIT - GEEN GEVERS
- 7 GEVELPLATEN - GEMIXTE KLEUREN - GEEN GEVELPLATEN
- 8 ZINKWERK - ZINK - GRIJS
- 9 ZINKWERK - ZINK - GRIJS
- 10 ZINKWERK - ZINK - GRIJS
- 11 BITUMEUSE DAKPAN - TERRA - ROOD
- 12 BITUMEUSE DAKPAN - TERRA - ROOD

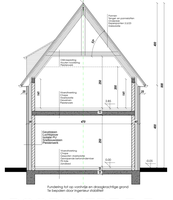

DOORSNEDE B-B

PROJECT	BOUWEN 15 WONINGEN
BOUWHEER	BOUWONDERNEMING DE BRABANT NV Bruyninkxlaat 33 8730 OEDELEM
BOUWPLAATS	OOST - VLAANDEREN tussen Rotterij 3 en Geraardsbergenstraat 139 9620 RONSE
ARCHITECT	OO_BURO ARCHITECTUUR INTERIEUR OMGEVING Kortrijksesteenweg 1027 B - 9051 Gent www.oo-buro.be Kim Nuyttens 0472 52 44 77 Charlotte Ramon 0498 72 93 03 Davy Van Damme 0478 69 41 39 Tijdelijke architectenvennootschap: Plan-T - BDO Heelbert
2/2 WOONBLOK 2	INHOUD: ☐ bestaande toestand ■ ontwerpen toestand ☐ liggings- / omgevingsplan ☐ inplantingsplan / profiel 5& 6 nt ☐ funderings- en rioleringsplan ☐ planven ■ doorsneden ■ gevels ☐ details ☐ technieknenplan SCHAAL: ☐ 1/200 ☐ 1/100 ■ 1/50 ☐ 1/20 ☐ tenzij anders vermeld
VO BA UV TE 19.023	
OPMERKINGEN:	
dd. 20.11.2019	Opdrachtgever / Architect