

Hamont-Achel 1ste afdeling

Sectie D

Verkavelingsplan

Lot 1 open bebouwing
ex/nr. 164/L, opp.: 05a 28ca

Lot 2 bestaand woonhuis, behoudt zijn bestemming
ex/nrs. 164/L, 164/N, 164/M, opp.: 05a 42ca

Lot 3 open bebouwing
ex/nrs. 164/M, 164/N, opp.: 04a 52ca

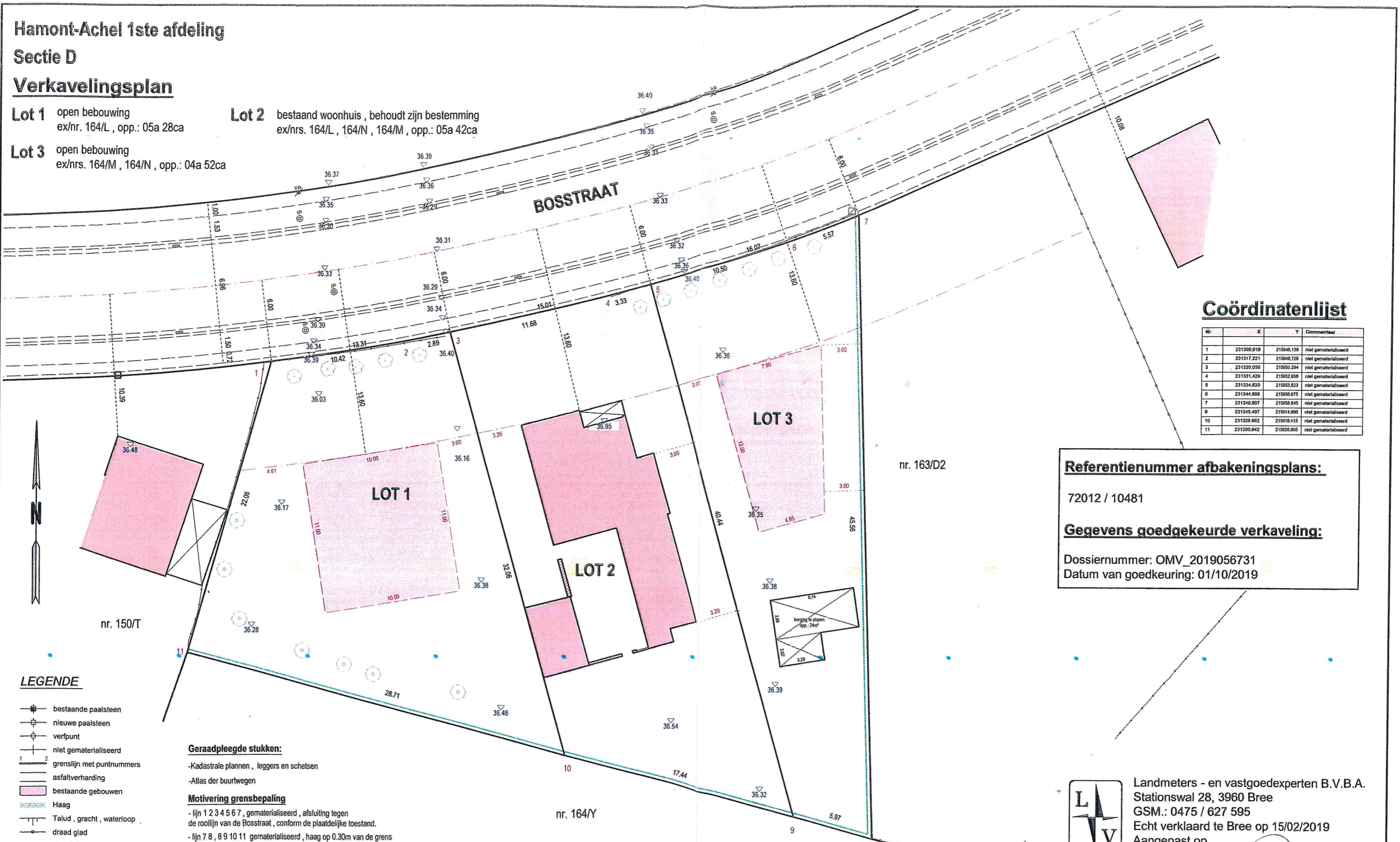

Coördinatenlijst

Nr	X	Y	Commentaar
1	231308.010	215948.138	niet gematerialiseerd
2	231317.221	215948.728	niet gematerialiseerd
3	231320.050	215950.294	niet gematerialiseerd
4	231331.429	215952.958	niet gematerialiseerd
5	231334.839	215953.823	niet gematerialiseerd
6	231344.688	215956.875	niet gematerialiseerd
7	231349.897	215958.645	niet gematerialiseerd
8	231345.497	215914.800	niet gematerialiseerd
10	231328.662	215919.415	niet gematerialiseerd
11	231300.042	215928.905	niet gematerialiseerd

Referentienummer afbakeningsplans:
72012 / 10481

Gegevens goedgekeurde verkaveling:
Dossiernummer: OMV_2019056731
Datum van goedkeuring: 01/10/2019

LEGENDE

- bestaande paalsteen
- nieuwe paalsteen
- verfpunt
- niet gematerialiseerd
- grenslijn met puntnummers
- asfaltverharding
- bestaande gebouwen
- Haag
- Talud, gracht, waterloop
- draad glad
- draad glad met betonpalen
- betonplaten en palen
- muur
- verlichtingspaal
- inspectieput, rond
- hydrant
- Kabeltelevisie
- straatkolk
- hoogtepunt
- loofboom

Geraadpleegde stukken:

- Kadastrale plannen, leggers en schetsen
- Atlas der buurtwegen

Motivering grensbepaling

- lijn 1 2 3 4 5 6 7, gematerialiseerd, afsluiting tegen de rooilijn van de Bosstraat, conform de plaatselijke toestand.
- lijn 7 8, 8 9 10 11 gematerialiseerd, haag op 0.30m van de grens conform de plaatselijke toestand.
- lijn 11 1, niet gematerialiseerd, conform de plaatselijke toestand.
- Alle andere lijnen, niet gematerialiseerd, nieuwe grenzen.

Als bijlage << ne varietur >> gehecht aan een akte verleden voor Notaris Wendy GEUSENS te Hamont-Achel op 30 januari 2020.....



Landmeters - en vastgoedexperten B.V.B.A.
Stationswal 28, 3960 Bree
GSM.: 0475 / 627 595
Echt verklaard te Bree op 15/02/2019
Aangepast op

De Landmeter - Expert

Mathieu Rutten
landmeter-expert beëdigd door de rechtbank van eerste aanleg van Tongeren dd. 27 september 1996. Inschrijvingsnummer op het tableau van beoefenars LAN / 04 0420. ondernemersnummer 0474 134 614

Schaal: 1/500
Dossier: 5714