

STAD SCHERPENHEUVEL-ZICHEM

PROCES-VERBAAL VAN OPMETING EN AFPALING

Ten jare tweeduizend en negentien, de achtste augustus
Ondergetekende Olivier Buyckx, landmeter-expert, wettelijk in de hoedanigheid beëdigd door de Rechtbank van Eerste Aanleg van Leuven,
ingeschreven op het tableau beheerd door de Federale raad van landmeters-experten onder het nummer LAN071337, optredend als zaakvoerder
voor Hagelands Opmetings- en Studieburo bvba, gevestigd Diestsestraat 175 te 3270 Scherpenheuvel, tel. 013/77.21.37 - BTW: BE0 811 505 364

Handelend op verzoek van:

**Consoorten Stokkermans, Vorststraat 118, 3270 Scherpenheuvel-Zichem
betreffende het perceel, gelegen in de Stad Scherpenheuvel-Zichem, 2de afdeling, sectie B, nummer 576/y**

werd er overgegaan tot het opmeten en vaststellen van de grenzen van lot 1 zijnde deel van nr 576/y en gereserveerd als 576/e2.

Na omstandige opmeting en de bijhorende opzoekingen werden de lijnen met nummers 1-2-3-4, aangeduid als grenzen van lot 1.

De overeengekomen grenslijnen hebben volgende eigenschappen:

- de grens 1 - 2:
 - volgens bestaande afsluiting en gebouw.
- de grens 2 - 3:
 - volgens bestaande afsluiting en metingsplan opgemaakt door landmeter O. Buyckx te Scherpenheuvel d.d. 12/03/2015 met refnr. 24129/10206.
- de grens 3 - 4:
 - volgens bestaande afsluiting en metingsplan opgemaakt door landmeter Alberty te Diest d.d. 20/05/1970 met refnr. 24129/258.
- de grens 4 - 1:
 - volgens bestaande afsluiting, grens niet gematerialiseerd

De punten 1, 2, 3 en 4 worden niet gematerialiseerd door middel van een grenssteen.

Ten bewijze daarvan heb ik, onder dagtekening als in hoofding, huidig proces-verbaal opgesteld en ondertekend om te dienen als naar recht.

Gedaan te Scherpenheuvel-Zichem, de 09/08/2019

Ing. Olivier Buyckx

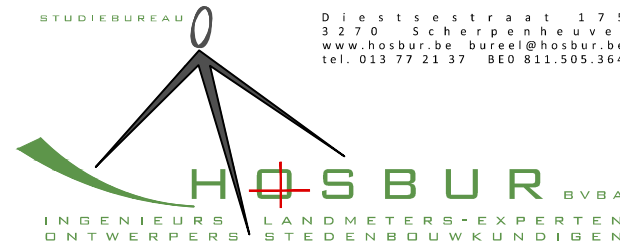

Bij de administratie van de Opmetingen & Waarderingen werd het plan in de database van de afbakeningsplannen gecodeerd met volgend referentienummer: **24129/10314**

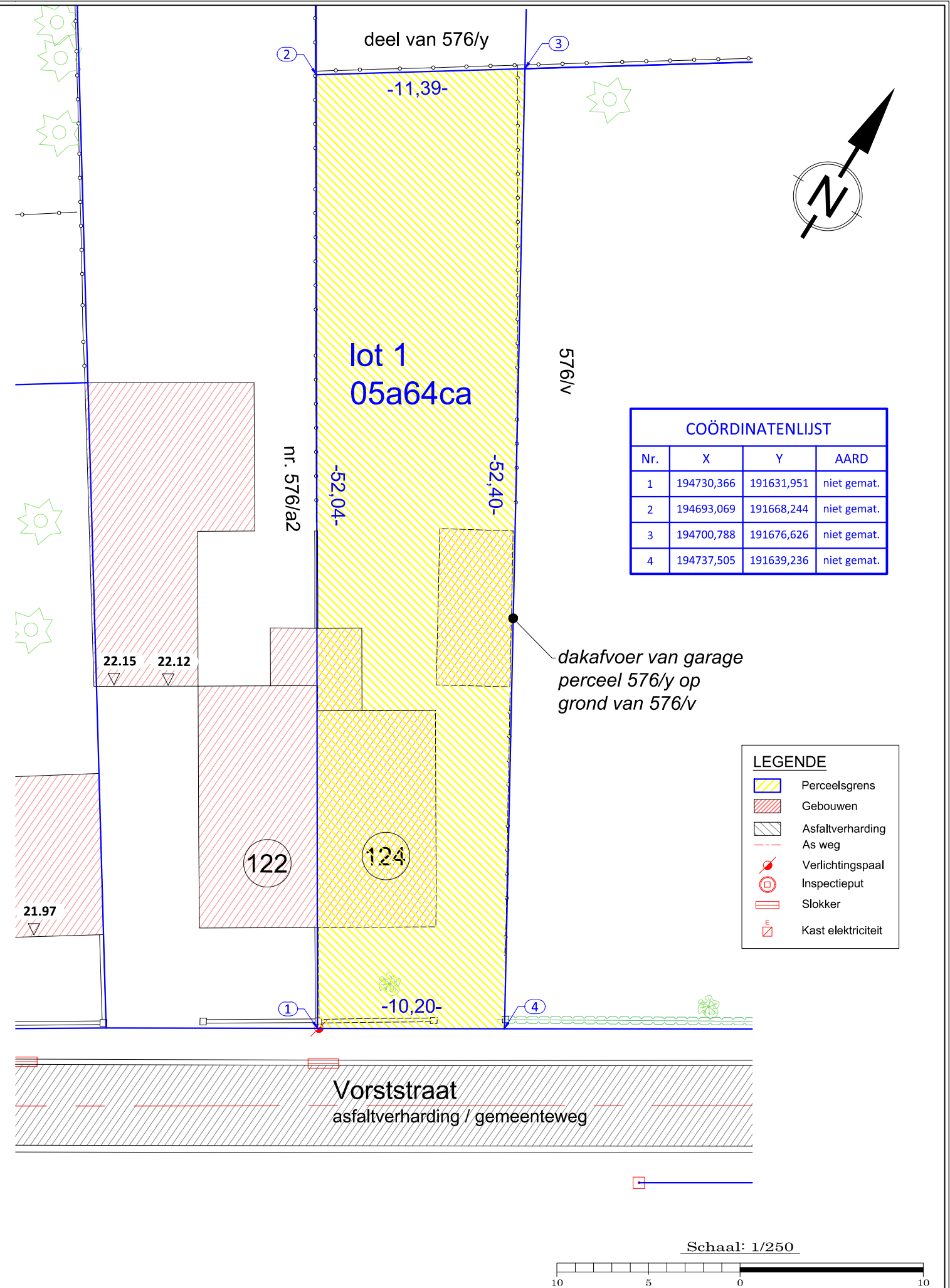
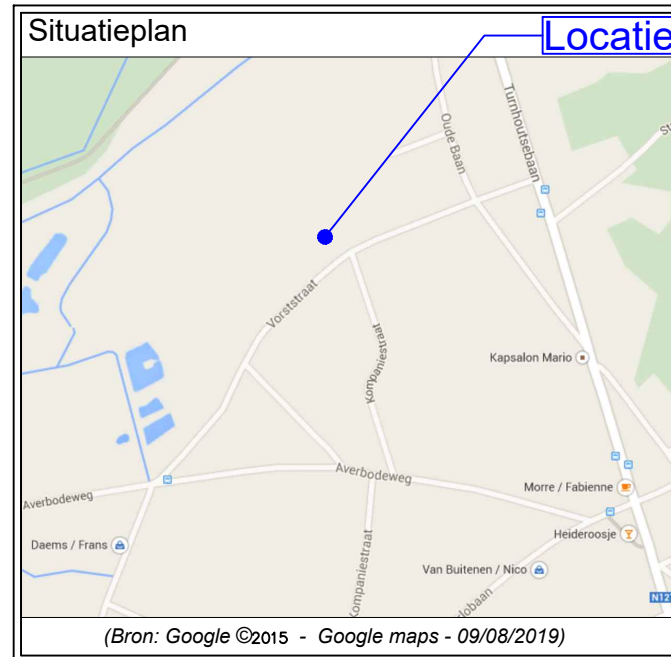
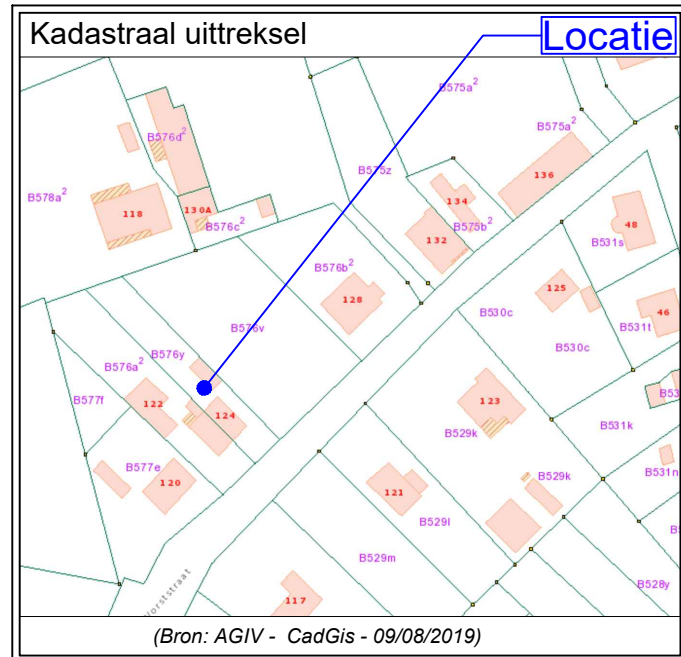

COÖRDINATENLIJST			
Nr.	X	Y	AARD
1	194730,366	191631,951	niet gemat.
2	194693,069	191668,244	niet gemat.
3	194700,788	191676,626	niet gemat.
4	194737,505	191639,236	niet gemat.

LEGENDE	
	Perceelsgrens
	Gebouwen
	Asfaltverharding
	As weg
	Verlichtingspaal
	Inspectieput
	Slokker
	Kast elektriciteit