

Bekkevoort, 2e afdeling,  
Assent, Sectie G,  
nr. 71 C & 74 C

**AARD GRENSPUNTEN**

B & S : niet gematerialiseerd  
Resterende grenspunten : nieuwe grenspaal

**AARD GRENZEN**

geen afsluiting

**BASIS GRENZEN**

AU - DE - DG - GF - GJ - JK - KI - KL  
- LM - LO - ON - OP - PQ - QT : nieuwe grens  
Resterende grenzen : plan landmeter  
F. Vanderveen dd. 12/05/2008

**Coördinatenlijst**

Nr	X	Y
A	92.08	181.16
B	129.12	175.20
C	140.66	173.99
D	96.94	156.60
E	141.37	156.60
F	141.49	145.28
G	99.18	145.28
I	141.38	133.96
J	100.14	140.42
K	100.12	133.96
L	100.08	122.64
M	141.21	122.64
N	141.05	111.32
O	100.04	111.32
P	100.00	100.00
Q	140.81	100.00
R	140.63	92.82
S	124.79	84.15
T	99.91	73.35

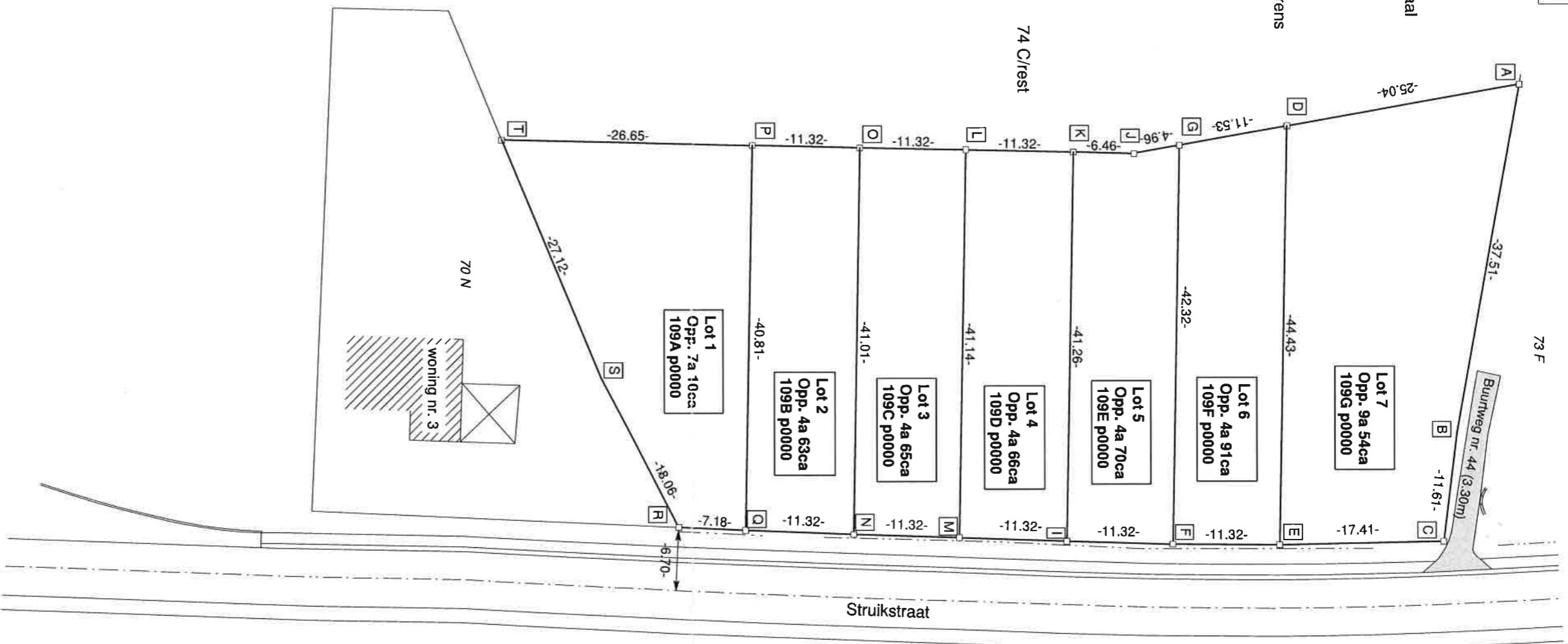

Verkavelingsvergunning dd. 23 juni 2014  
Aanvraagnr. 172013  
Intern nummer V635

De kadastrale gegevens worden buiten de verantwoordelijkheid van de opsteller vermeld.  
20 juni 2018  
Afbakingsplan 24002 10140  
Dit plan geeft geen uitsluitel over de aanwezigheid van ev. erfdienstbaarheden.

Dirk Arnauts  
Beëdigde landmeter-expert  
Zilveren-Helmenstr. 60A  
3545 Halen (Loksbergen)  
Tel 013/46.10.38  
info@landmeter-arnauts.be  
Tableau LAN/ 040316